



*Ministero dell'Istruzione e del Merito*  
**ISTITUTO COMPRENSIVO STATALE**  
CON PERCORSI AD INDIRIZZO MUSICALE  
*"Dante Alighieri"*



Scuola dell'Infanzia "Perriera" - "Sant'Agostino" - "Isabella" - Agazzi"  
Scuola Primaria "Dante Alighieri" - "Sant'Agostino" - "San Francesco" - "San Giovanni Bosco"  
Scuola Secondaria I Grado "I. Scaturro"

Via A. Modigliani, 43 - 92019 Sciacca - Tel 092521061 - 092521476 - C.M.: AGIC84400N - C.F.: 92005150849 - C.U.: UF96N2  
agic84400n@istruzione.it - agic84400n@pec.istruzione.it - www.icdantealighierisciacca.edu.it

Circ. n. 14\_Ist.

Prot. n. vedi segnatura

Sciacca lì, vedi segnatura

I.C.S. "Dante Alighieri"- Sciacca  
Prot. 0013573 del 11/09/2025  
VII (Uscita)

A TUTTO IL PERSONALE DOCENTE ED ATA  
AI GENITORI  
AL DSGA  
AL SITO WEB

**OGGETTO: Disposizioni organizzative ingresso-uscita anno scolastico 2025/26**

Si comunicano le modalità organizzative di ingresso-uscita degli alunni e l'orario delle attività educative e delle lezioni.

**Da lunedì 15 a venerdì 19 settembre p.v.**, le scuole dell'Istituto Comprensivo osserveranno il seguente orario:

**SCUOLA DELL'INFANZIA Modello 25 e 40 Ore**

**Lunedì**

Sezioni 3 anni dalle ore 8.30 alle ore 11.00

Sezioni 4/5 anni dalle ore 8.00 alle ore 11.00

**Da martedì a venerdì**

Tutte le sezioni dalle ore 8.00 alle ore 12.00

**SCUOLA PRIMARIA**

**Lunedì**

Classi prime dalle ore 8.30 alle ore 11.00

Classi seconde, terze, quarte e quinte dalle ore 8.00 alle ore 11.00

**Da martedì a venerdì**

Tutte le classi dalle ore 8.00 alle ore 12.00

**SCUOLA SECONDARIA**

**Lunedì**

Classi prime dalle ore 8.30 alle ore 11.00

Classi seconde e terze dalle ore 8.00 alle ore 11.00

**Da martedì a venerdì**

Tutte le classi dalle ore 8.00 alle ore 12.00

**Da lunedì 22 settembre** entrerà in vigore il seguente **orario definitivo** delle attività educative e didattiche:

**SCUOLA DELL'INFANZIA Modello 40 ore:**

Da lunedì a venerdì dalle ore 8.00 alle ore 16.00.

**SCUOLA DELL'INFANZIA Modello 25 ore:**

Da lunedì a venerdì dalle ore 8.00 alle ore 13.00.

## SCUOLA PRIMARIA

TEMPO NORMALE	CLASSI	8.00 – 14.00 (lunedì-martedì)
	Prime/secondo/terze	8.00 – 13.00 (mercoledì – giovedì – venerdì)
	CLASSI quarte e quinte	8.00-14.00 (lunedì – martedì – mercoledì – giovedì) 8.00 -13.00 (venerdì)
TEMPO PIENO	Tutte le classi	8.00 – 16.00

## SCUOLA SECONDARIA AD INDIRIZZO MUSICALE

(30 ORE SETTIMANALI +3 ORE DI STRUMENTO MUSICALE)

Da lunedì a venerdì dalle ore 8.00 alle ore 14.00

Per l'orario di funzionamento dei Percorsi ad indirizzo musicale si richiama integralmente la delibera n. 47 del Consiglio di Istituto del 28/06/24 e si comunica agli interessati che i docenti di strumento assegneranno agli alunni l'orario personalizzato delle lezioni individuali e comunicheranno quello della musica d'insieme.

## MODALITÀ ORGANIZZATIVE INGRESSI – USCITE

Si specificano di seguito le modalità organizzative d'ingresso e uscita per ogni singolo plesso, allegando le planimetrie concernenti collocazione delle aule didattiche e degli ingressi/uscite

### Infanzia “Agazzi”

Ingresso principale via Brigadieri Nastasi

### infanzia e Primaria “Sant’Agostino”

Scuola infanzia portoni frontali viale della Vittoria, 1

Scuola primaria portoni frontali via Ravasio

### Primaria “San Francesco”

IVA - IVB Ingresso principale Rotonda Dante Alighieri

IA – IB - IIA – IIB – IIC – IIIA – IIIB – IVB - VA Ingresso principale via Modigliani

### Primaria “Dante Alighieri”

Tutte le classi ingresso principale via Modigliani

### Primaria “San Giovanni Bosco”

Classi II D – II E – IV E – IV F ingresso Via Nastasi

Classi I D – IIID - III E – III F – V F - V G – V E ingresso Via Verona.

### Secondaria “I. Scaturro”

Ingresso principale via Santa Caterina

**Il Dirigente Scolastico**  
**Prof.ssa Teresa Guazzelli**

Firma autografa sostituita a mezzo stampa, ai sensi dell'art.3, comma 2, D.Lsg N°39/93

DANTE ALIGHIERI  
SAN FRANCESCO

SEMINTERRATO

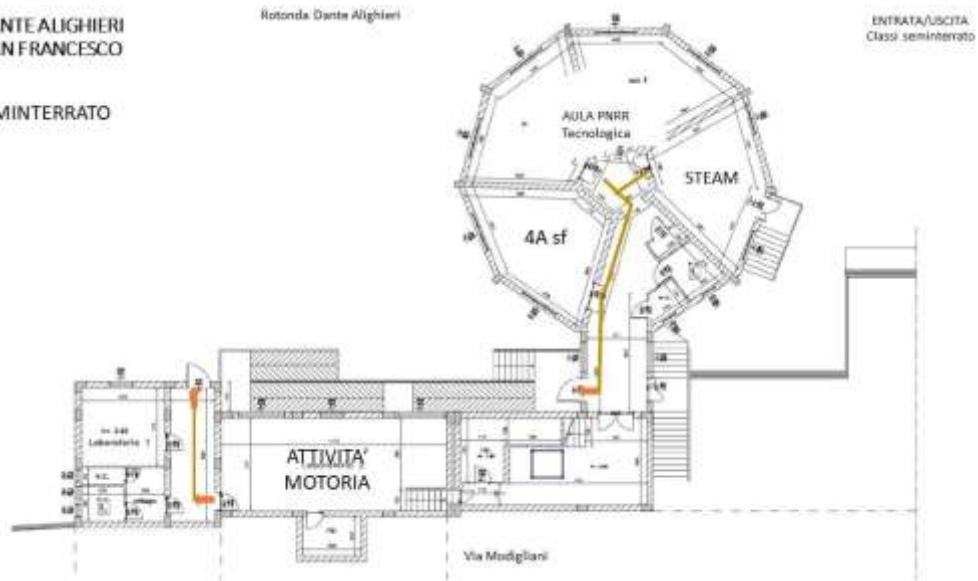

DANTE ALIGHIERI  
SAN FRANCESCO

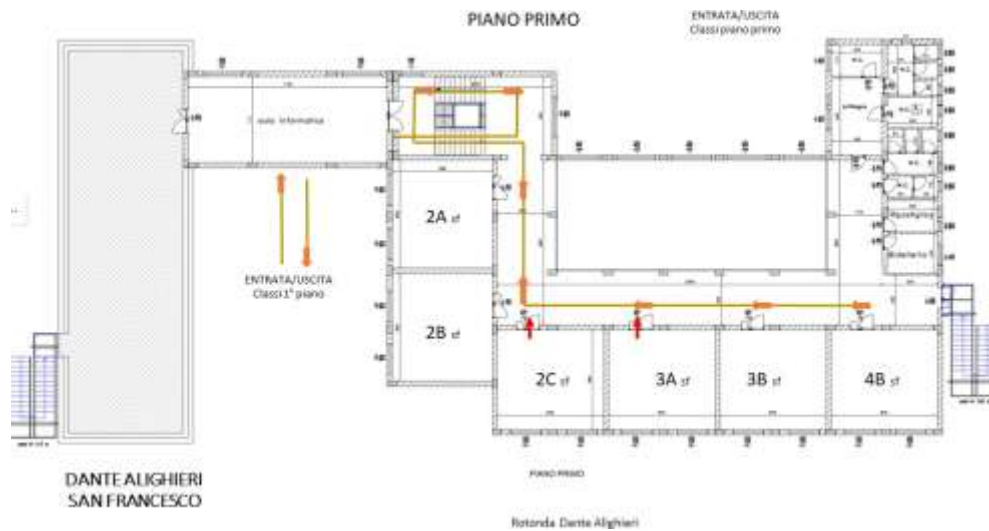
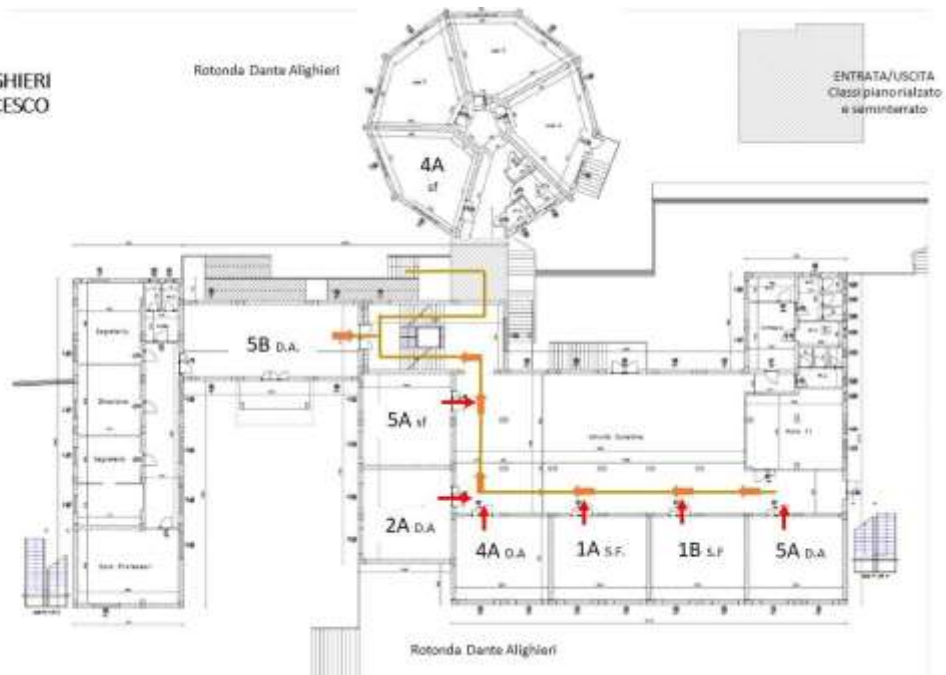

DANTE ALIGHIERI  
SAN FRANCESCO

SANT'AGOSTINO

### PIANO PRIMO

ENTRATA/USCITA  
Classi piano primo

VIALE DELLA VITTORIA



SANT'AGOSTINO

### PIANO TERRA

ENTRATA/USCITA  
Classi piano terra

VIALE DELLA VITTORIA

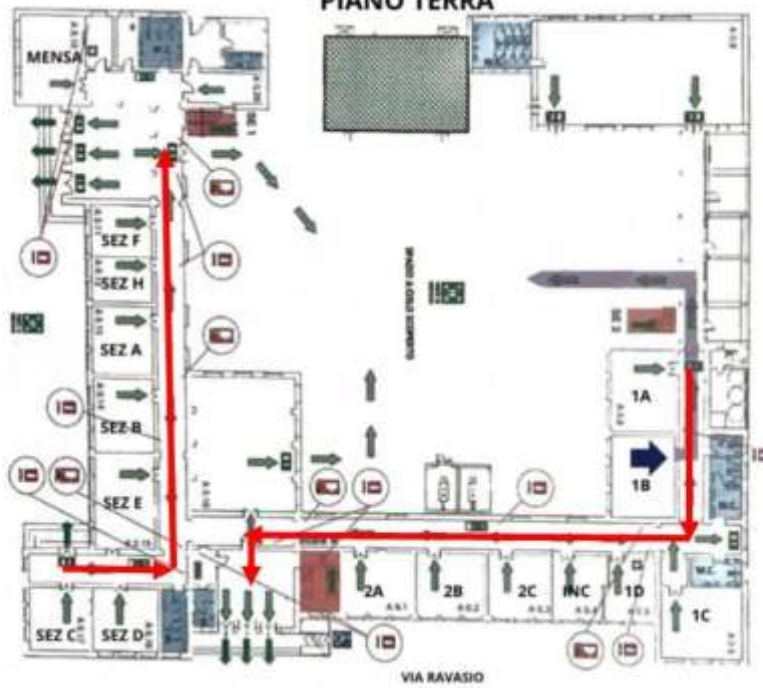

SAN GIOVANNI BOSCO

ENTRATA/USCITA  
Classi piano terra

VIA BRIGADIERE NASTASI

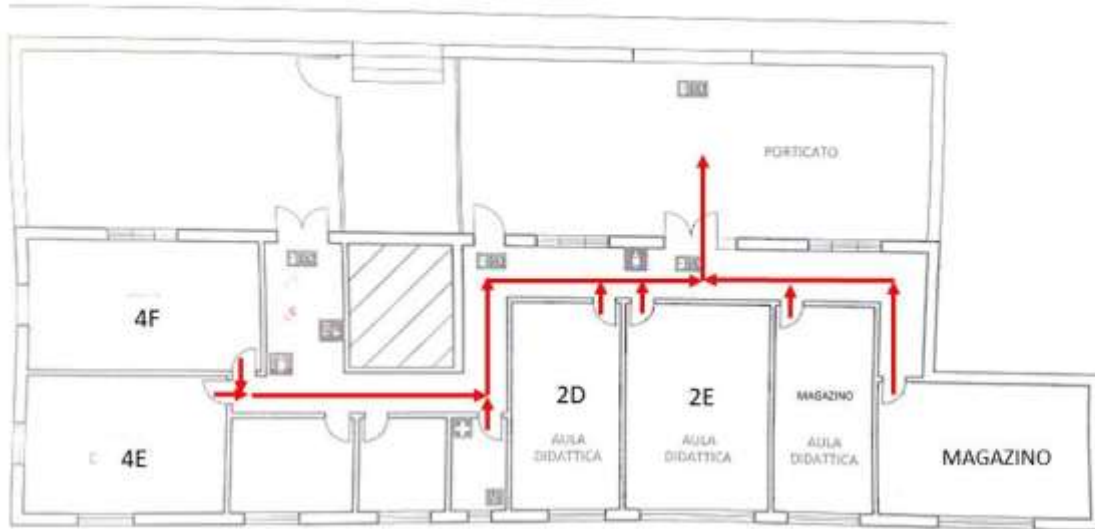

SAN GIOVANNI BOSCO

ENTRATA/USCITA  
Classi seminterrato



Istituto Comprensivo Statale  
"DANTE ALIGHIERI"  
via Modigliani n. 43, Sciacca - AG

Dirigente Scolastico - Prof. Giuseppe Graffeo  
Responsabile del S.P.P. - Geol. Prof. Giuseppe Bernardini

PIANTA Piano Terra (rialzato) plesso "Scaturro" con indicati i sistemi  
antincendio ed i percorsi per raggiungere le uscite di emergenza

ENTRATA/USCITA  
Classi piano terra



Istituto Comprensivo Statale  
"DANTE ALIGHIERI"  
via Modigliani n. 43, Sciacca - AG

Dirigente Scolastico - Prof. Giuseppe Graffeo  
Responsabile del S.P.P. - Geol. Prof. Giuseppe Bernardini

PIANTA Piano Primo plesso "Scaturro" con indicati i sistemi  
antincendio ed i percorsi per raggiungere le uscite di emergenza

ENTRATA/USCITA  
Classi piano primo



Istituto Comprensivo Statale  
"DANTE ALIGHIERI"  
via Modigliani n. 43, Sciacca - AG

Dirigente Scolastico - Prof. Giuseppe Graffeo  
Responsabile del S.P.P. - Geol. Prof. Giuseppe Bernardini

PIANTA Piano Secondo plesso "Scaturro" con indicati i sistemi  
antincendio ed i percorsi per raggiungere le uscite di emergenza

ENTRATA/USCITA  
Classi piano second

