



Ministero dell'Istruzione e del Merito
ISTITUTO COMPRENSIVO STATALE
CON PERCORSI AD INDIRIZZO MUSICALE
"Dante Alighieri"



Scuola dell'Infanzia "Perriera" - "Sant'Agostino" - "Isabella" - Agazzi"
Scuola Primaria "Dante Alighieri" - "Sant'Agostino" - "San Francesco" - "San Giovanni Bosco"
Scuola Secondaria I Grado "I. Scaturro"

Via A. Modigliani, 43 - 92019 Sciacca - Tel 092521061 - 092521476 - C.M.: AGIC84400N - C.F.: 92005150849 - C.U.: UF96N2
agic84400n@istruzione.it - agic84400n@pec.istruzione.it - www.icdantealighierisciacca.edu.it

Circ. n. 20_Ist.

Prot. n. vedi segnatura

I.C.S. "Dante Alighieri" - Sciacca
Prot. 0013671 del 12/09/2025
V (Uscita)

Sciacca lì, vedi segnatura

A TUTTO IL PERSONALE DOCENTE ED ATA
AI GENITORI
AL DSGA
AL SITO WEB

OGGETTO: Parziale Rettifica - Disposizioni organizzative ingresso-uscita anno scolastico 2025/26

Si comunicano le modalità organizzative di ingresso-uscita degli alunni e l'orario delle attività educative e delle lezioni.

Da lunedì 15 a venerdì 19 settembre p.v., le scuole dell'Istituto Comprensivo osserveranno il seguente orario:

SCUOLA DELL'INFANZIA Modello 25 e 40 Ore

Lunedì

Sezioni 3 anni dalle ore 8.30 alle ore 11.00

Sezioni 4/5 anni dalle ore 8.00 alle ore 11.00

Da martedì a venerdì

Tutte le sezioni dalle ore 8.00 alle ore 12.00

SCUOLA PRIMARIA

Lunedì

Classi prime dalle ore 8.30 alle ore 11.00

Classi seconde, terze, quarte e quinte dalle ore 8.00 alle ore 11.00

Da martedì a venerdì

Tutte le classi dalle ore 8.00 alle ore 12.00

SCUOLA SECONDARIA

Lunedì

Classi prime dalle ore 8.30 alle ore 11.00

Classi seconde e terze dalle ore 8.00 alle ore 11.00

Da martedì a venerdì

Tutte le classi dalle ore 8.00 alle ore 12.00

Da lunedì 22 settembre entrerà in vigore il seguente **orario definitivo** delle attività educative e didattiche:

SCUOLA DELL'INFANZIA Modello 40 ore:

Da lunedì a venerdì dalle ore 8.00 alle ore 16.00.

SCUOLA DELL'INFANZIA Modello 25 ore:

Da lunedì a venerdì dalle ore 8.00 alle ore 13.00.

SCUOLA PRIMARIA

TEMPO NORMALE	CLASSI	8.00 – 14.00 (lunedì-martedì)
	Prime/secondo/terze	8.00 – 13.00 (mercoledì – giovedì – venerdì)
	CLASSI quarte e quinte	8.00-14.00 (lunedì – martedì – mercoledì – giovedì) 8.00 -13.00 (venerdì)
TEMPO PIENO	Tutte le classi	8.00 – 16.00

SCUOLA SECONDARIA AD INDIRIZZO MUSICALE

(30 ORE SETTIMANALI +3 ORE DI STRUMENTO MUSICALE)

Da lunedì a venerdì dalle ore 8.00 alle ore 14.00

Per l'orario di funzionamento dei Percorsi ad indirizzo musicale si richiama integralmente la delibera n. 47 del Consiglio di Istituto del 28/06/24 e si comunica agli interessati che i docenti di strumento assegneranno agli alunni l'orario personalizzato delle lezioni individuali e comunicheranno quello della musica d'insieme.

MODALITÀ ORGANIZZATIVE INGRESSI – USCITE

Si specificano di seguito le modalità organizzative d'ingresso e uscita per ogni singolo plesso, allegando le planimetrie concernenti collocazione delle aule didattiche e degli ingressi/uscite

Infanzia “Agazzi”

Ingresso principale via Brigadieri Nastasi

infanzia e Primaria “Sant’Agostino”

Scuola infanzia - Portoni frontali viale della Vittoria, 1

Scuola Primaria

Portoni frontali via Ravasio Classi III, IV e V

Portone via Raso Classi I e II

Primaria “San Francesco”

IVA - VA Ingresso principale Rotonda Dante Alighieri

IA – IB - IIA – IIB – IIC – IIIA – IIIB – IVB - Ingresso principale via Modigliani

Primaria “Dante Alighieri”

Tutte le classi ingresso principale via Modigliani

IIA T.P. –IVA T.P. - VA T.P. VB T.N.

Primaria “San Giovanni Bosco”

Classi II D – II E – IV E – IV F ingresso Via Nastasi

Classi I D – IIID - III E – III F – V F - V G – V E ingresso Via Verona.

Secondaria “I. Scaturro”

Ingresso principale via Santa Caterina

Il Dirigente Scolastico
Prof.ssa Teresa Guazzelli

Firma autografa sostituita a mezzo stampa, ai sensi dell'art.3, comma 2, D.Lsg N°39/93

DANTE ALIGHIERI
SAN FRANCESCO

Rotonda Dante Alighieri

ENTRATA/USCITA
Classi seminterrato

SEMINTERRATO

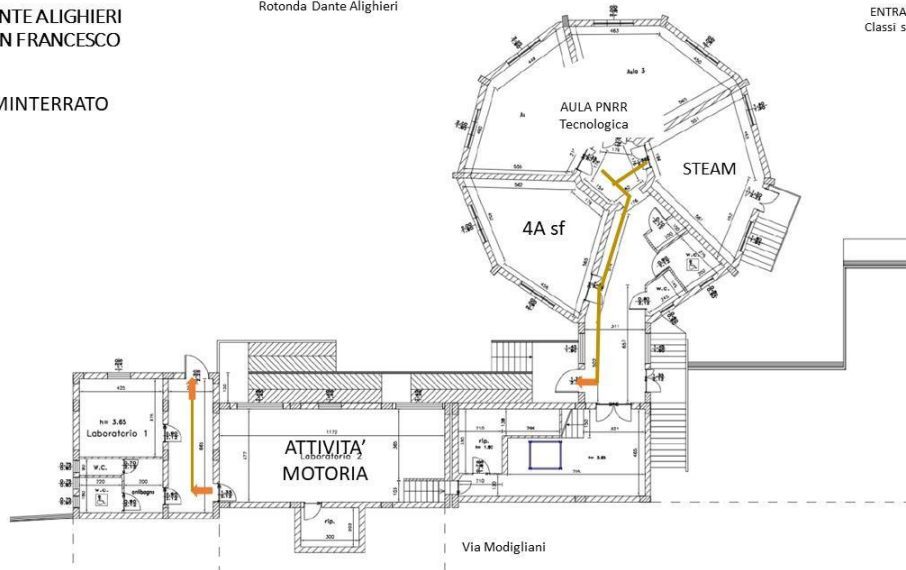

DANTE ALIGHIERI
SAN FRANCESCO

Rotonda Dante Alighieri

ENTRATA/USCITA
Classi piano rialzato
e seminterrato

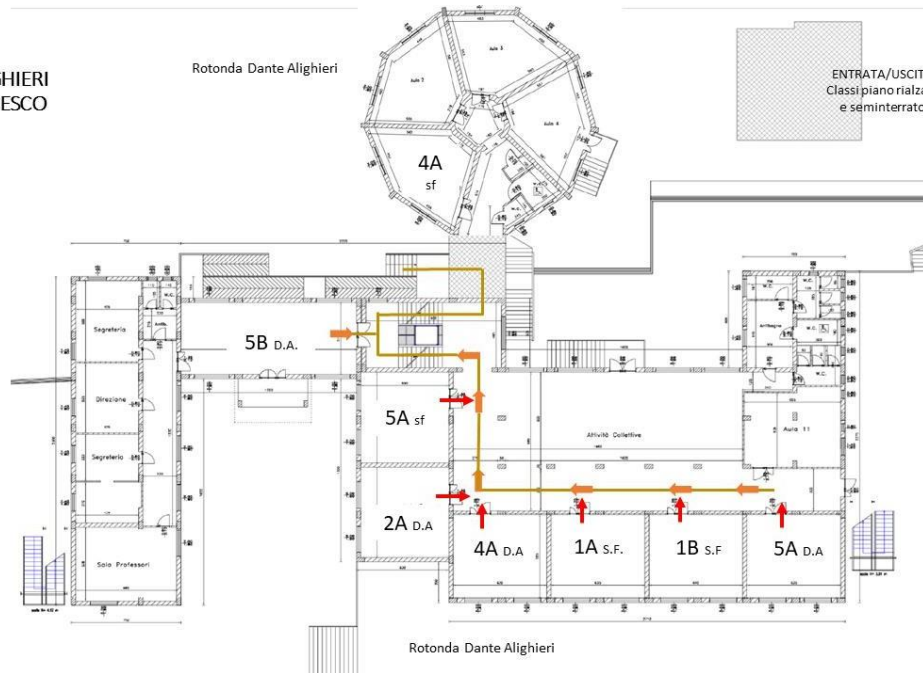

PIANO PRIMO

ENTRATA/USCITA
Classi piano primo

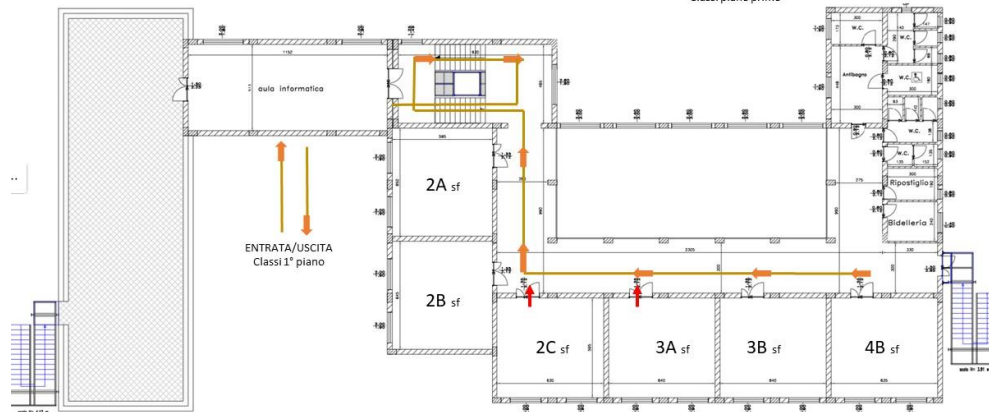

DANTE ALIGHIERI
SAN FRANCESCO

PIANO PRIMO

Rotonda Dante Alighieri

SANT'AGOSTINO

PIANO PRIMO

ENTRATA/USCITA
Classi piano primo

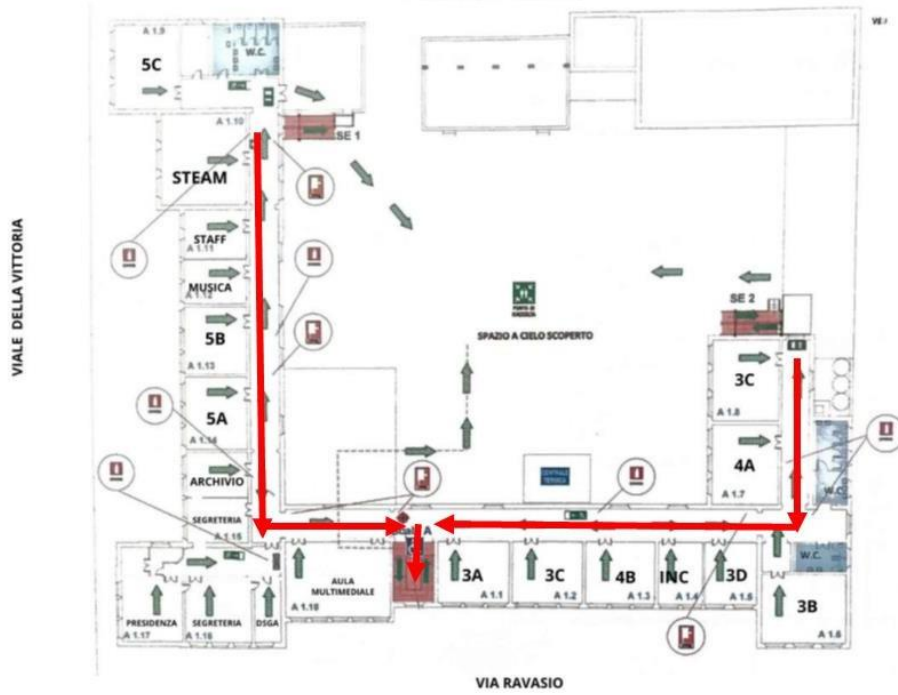

SANT'AGOSTINO

PIANO TERRA

ENTRATA/USCITA
Classi piano terra

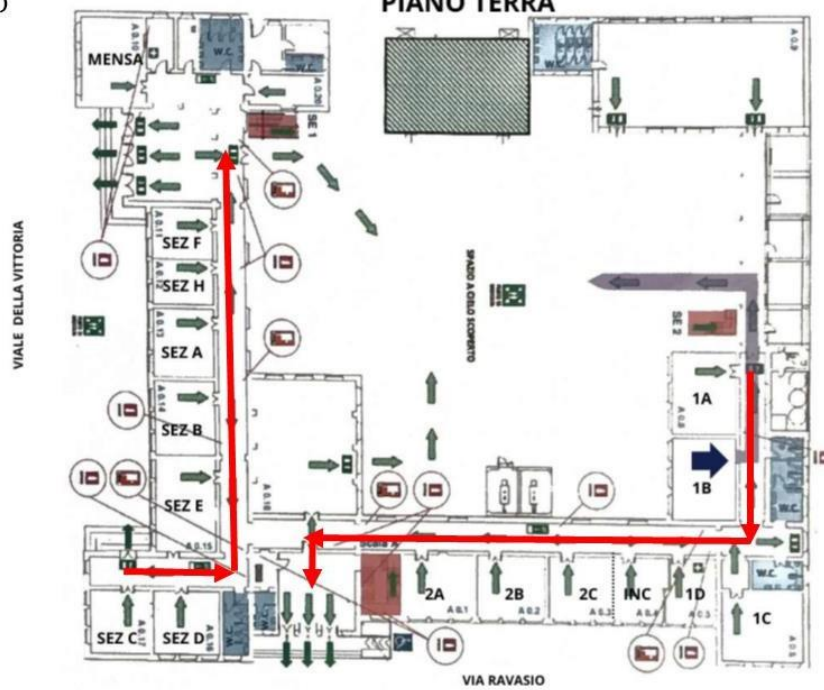

SAN GIOVANNI BOSCO

ENTRATA/USCITA
Classi piano terra

VIA BRIGADIERE NASTASI

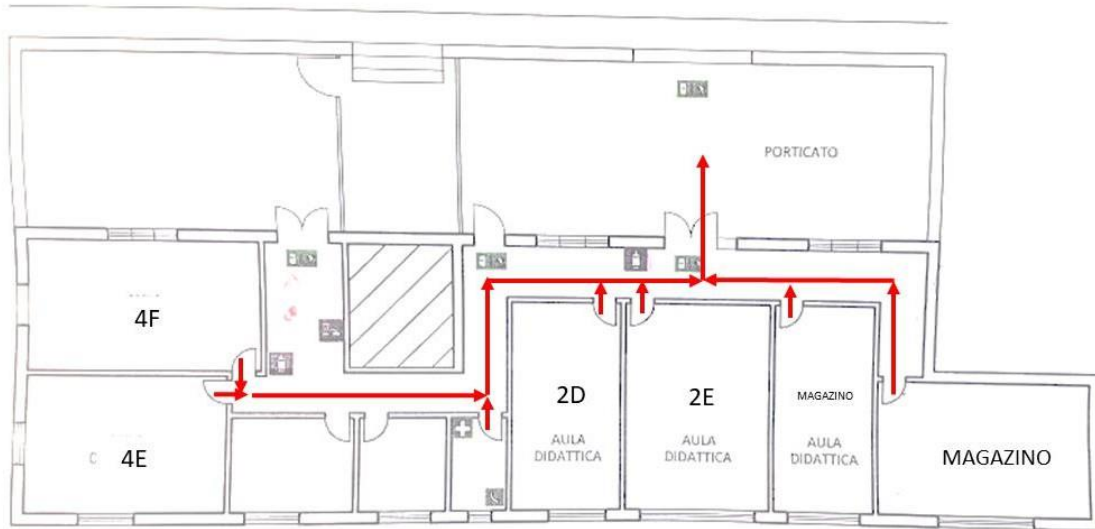

SAN GIOVANNI BOSCO

ENTRATA/USCITA
Classi seminterrato

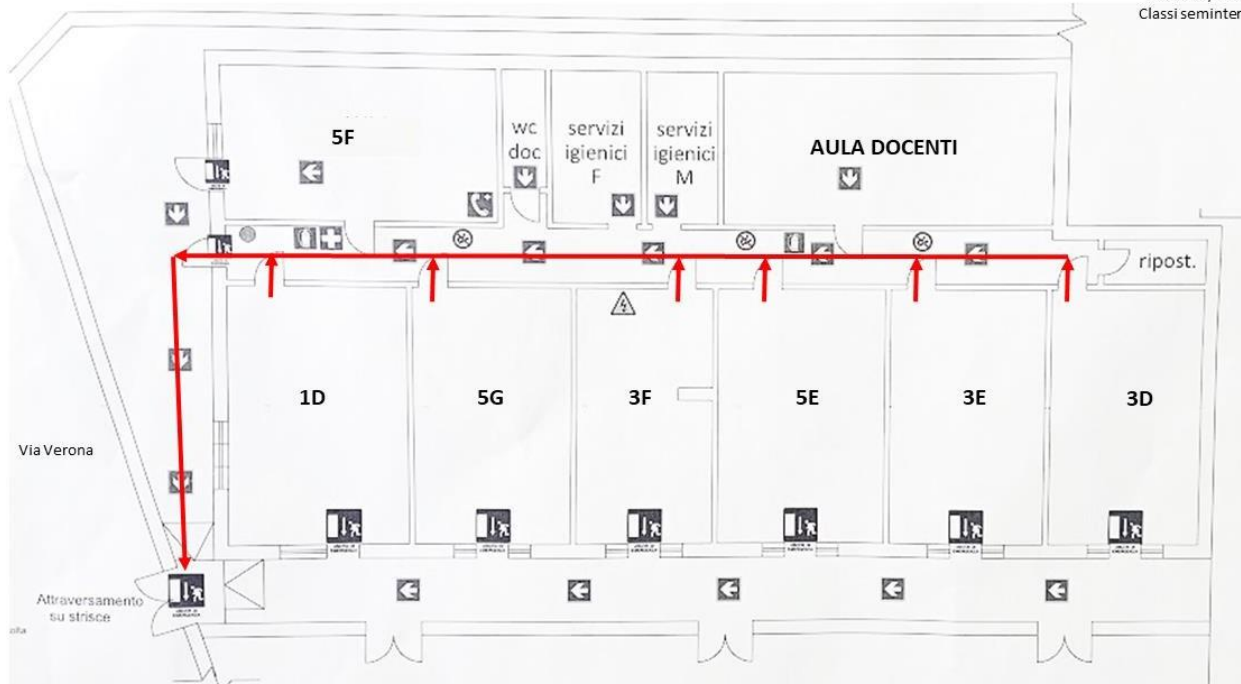

Via Verona

Atraversamento
su strisce

Istituto Comprensivo Statale
"DANTE ALIGHIERI"
via Modigliani n. 43, Sciacca - AG

Dirigente Scolastico - Prof. Giuseppe Graffeo
Responsabile del S.P.P. - Geol. Prof. Giuseppe Benardo

Pianta Piano Terra (rialzato) plesso "Scaturro" con indicati i sistemi antincendio ed i percorsi per raggiungere le uscite di emergenza

ENTRATA/USCITA
Classi piano terra

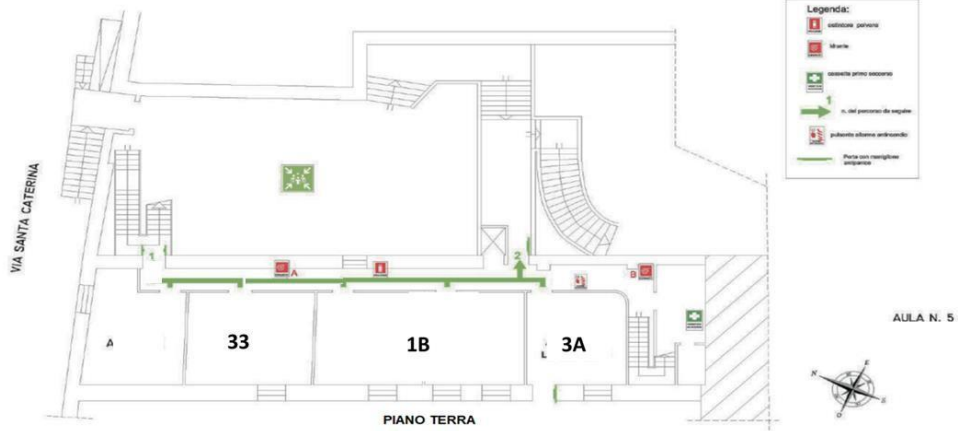

Istituto Comprensivo Statale
"DANTE ALIGHIERI"
via Modigliani n. 43, Sciacca - AG

Dirigente Scolastico - Prof. Giuseppe Graffeo
Responsabile del S.P.P. - Geol. Prof. Giuseppe Benardo

Pianta Piano Primo plesso "Scaturro" con indicati i sistemi antincendio ed i percorsi per raggiungere le uscite di emergenza

ENTRATA/USCITA
Classi piano primo

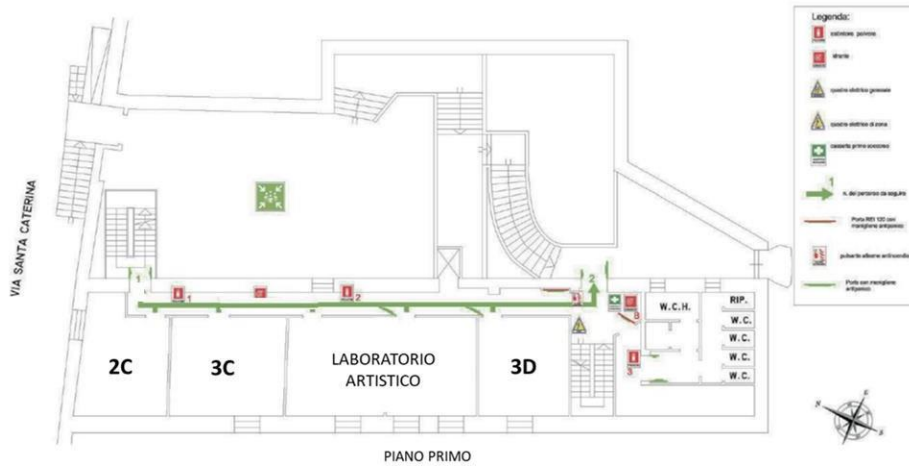

Istituto Comprensivo Statale
"DANTE ALIGHIERI"
via Modigliani n. 43, Sciacca - AG

Dirigente Scolastico - Prof. Giuseppe Graffeo
Responsabile del S.P.P. - Geol. Prof. Giuseppe Benardo

Pianta Piano Secondo plesso "Scaturro" con indicati i sistemi antincendio ed i percorsi per raggiungere le uscite di emergenza

ENTRATA/USCITA
Classi piano second

